

E-BOOK GRÁTIS

# Abertura de empresa

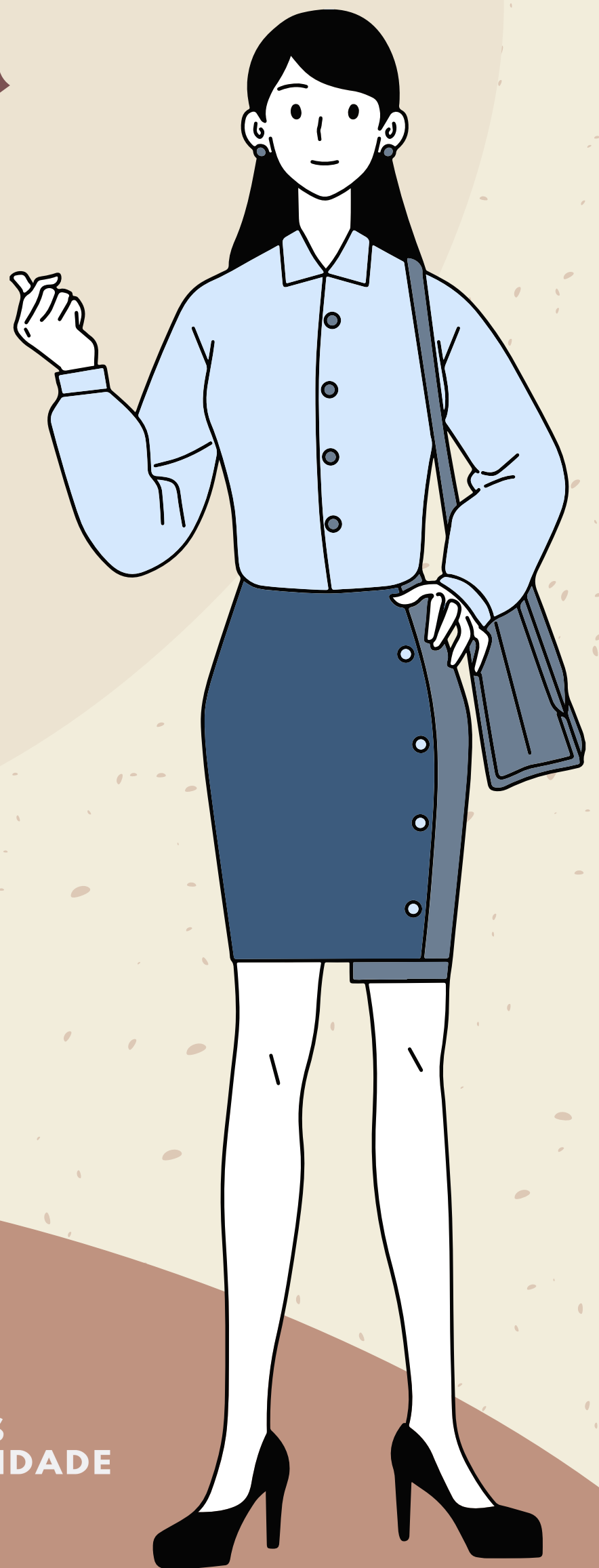

# ÍNDICE

|                           |    |
|---------------------------|----|
| Introdução .....          | 3  |
| Planejamento .....        | 5  |
| Natureza Jurídica .....   | 8  |
| Porte de Empresa .....    | 11 |
| Regime Tributário .....   | 12 |
| Registro de Empresa ..... | 15 |
| Conclusão .....           | 17 |
| Quem Somos .....          | 18 |
| Agradecimentos            |    |

Este guia vai lhe ajudar a seguir um passo a passo para montar o seu negócio e abrir a sua empresa.

A dificuldade de ser empreendedor é muito grande e não é nada fácil entrar nesse universo, mas com a realização de um planejamento e informar-se de como pode colocar em prática a realização do sonho de montar o seu negócio, é possível sim tirar a teoria do papel e alcançar os objetivos desejados.

São muitos desafios que devem ser vencidos para alcançar o sucesso, mas quando a vitória chega, o

resultado e a sensação do sonho realizado é imensurável.

Compartilhe esse Ebook com os seus os amigos que também desejam ser empreendedores, assim eles também poderão aproveitar a leitura desse conteúdo e poderemos ajudá-los a realizar também os seus sonhos.

Boa leitura e conte conosco para lhe ajudar.

Não faça parte dessa estatística:

Segundo o IBGE, de cada dez empresas, seis fecham antes de completar 5 anos.

Dica Importante

Então, se você não quer fazer parte dessa estatística, segue uma dica muito importante.

Para montar o seu negócio e abrir uma empresa, muitos fatores devem ser levados em consideração, como por exemplo a elaboração de um

Plano de Negócios que vai ajudar a definir os principais passos e identificar as necessidades para viabilidade do seu empreendimento.

Diante disso, é de suma importância a contratação de um contador para que a empresa funcione corretamente dentro da legalidade, mas não se preocupe com essa parte, a Demattos pode lhe ajudar.

Deseja saber mais sobre como elaborar um Plano de Negócios? Acesse nosso site e faça o download do [Ebook de Como Elaborar um Plano](#)

# PLANEJAMENTO

02

de Negócios.

Nesse conteúdo foi considerado as naturezas mais utilizadas nas pequenas e médias empresas.

## MEI – Microempreendedor

- Faturamento até R\$ 81 mil por ano;
- Não participar como sócio, administrador ou titular de outra empresa;
- Pode contratar no máximo um empregado;
- Exercer uma das atividades econômicas previstas no Anexo XI, da Resolução CGSN nº 140, de 22 de maio de 2018, o qual relaciona todas as atividades permitidas ao MEI.



## Empresário Individual

- Empresa constituída por uma pessoa física e a responsabilidade é ilimitada por dívidas contraídas. Pode exercer atividades de indústria, comércio ou serviços;
- Não pode exercer profissão intelectual.

## Empresa Individual de Responsabilidade Limitada

### – Eireli

- Empresa constituída por uma única pessoa titular da totalidade do capital social, devida-

mente integralizado, que não será inferior a 100 (cem) vezes o maior salário-mínimo vigente no País.

## Sociedade Limitada – LTDA

- Empresa constituída por duas ou mais pessoas e a responsabilidade de cada sócio é restrita ao valor de suas quotas, mas todos respondem solidariamente pela integralização do capital social;
- É a natureza jurídica normalmente mais utilizada no Brasil.

Porte de empresa é o tamanho do seu negócio.

## Porte de empresa por número de funcionários

### Porte de empresa por número de funcionários

| Porte                          | Comércio e Serviços        | Indústria                  |
|--------------------------------|----------------------------|----------------------------|
| Microempresa (ME)              | Até 9 colaboradores        | Até 19 colaboradores       |
| Empresa de Pequeno Porte (EPP) | De 10 a 49 colaboradores   | De 20 a 99 colaboradores   |
| Empresa de médio porte         | De 50 a 99 colaboradores   | De 100 a 499 colaboradores |
| Grande empresa                 | Acima de 100 colaboradores | Acima de 500 colaboradores |

Fonte: IBGE

### Porte de empresa por faturamento anual

| Porte                              | Faturamento Anual |
|------------------------------------|-------------------|
| Microempreendedor individual (MEI) | até 81.000,00     |
| Microempresa (ME)                  | até 360.000,00    |
| Empresa de Pequeno Porte (EPP)     | até 4.800.000,00  |

Fonte: Lei Complementar 123/06

É muito importante definir o Regime Tributário a ser adotado antes de abrir a sua empresa, dessa forma será possível fazer as simulações de quanto imposto a sua empresa vai pagar.

## Simple Nacional

- É um regime aplicável às Microempresas e Empresas de Pequeno Porte, previsto na Lei Complementar nº 123/06;
- Considera o pagamento mensal dos impostos mediante documento único de arrecadação;
- Possui tratamento diferenciado e favorecido

para o cumprimento das obrigações fiscais e trabalhistas;

- Efetua o pagamento dos impostos com base no faturamento.

## Lucro Presumido

- É um regime simplificado para definir a base de cálculo o IRPJ e a CSLL. Normalmente utilizado por empresas com faturamento até R\$ 78 milhões por ano;
- Efetua o pagamento dos impostos com base no faturamento.

## Lucro Real

- É um regime obrigatório para empresas com faturamento superior a R\$ 78 milhões por ano;
- Não é permitido a utilização para algumas atividades como por exemplo bancos comerciais, factoring, empresas de seguros privados etc;
- Efetua o pagamento dos impostos com base no lucro.

## Principais registros necessários para abertura de uma empresa

- Processo de consulta prévia de local na Prefeitura;
- Processo de viabilidade para reserva de nome da razão social, endereço e atividades da empresa a ser constituída;
- Contrato social ou requerimento de empresário;
- Receita Federal para emissão do CNPJ;
- Registro da empresa na Prefeitura, emissão do Alvará e habilitação para emissão da Nota

Fiscal Eletrônica;

- Enquadramento da empresa no regime tributário do Simples Nacional, quando for o caso aplicável;
- Em algumas situações, dependendo do tipo de atividade da empresa também será necessário o registro e autorização de funcionamento como por exemplo do Corpo de Bombeiros, Vigilância Sanitária, Órgãos Ambientais ou Conselhos de Classes Profissionais.



Podemos concluir que ao seguir todos os passos desse guia para montar o seu negócio e abrir a sua empresa, as chances de sucesso são muito grandes e você não vai fazer parte da estatística das empresas que abrem e fecham antes de completar 5 anos.

Conte conosco para lhe ajudar, entre em contato e solicite uma proposta de abertura de empresa.

A Demattos oferece serviços de excelência, gerando resultados positivos e cumprindo seus compromissos com alto padrão de qualidade. Sempre atentos aos princípios éticos, à dinâmica da legislação e à evolução tecnológica, buscamos fornecer serviços que satisfaçam as necessidades individuais de cada cliente, através de um atendimento diferenciado e em constante aprimoramento.

Nossa expertise nos permite atuar com empresas de pequeno à grande porte, nacionais e multinacionais, e com capital aberto e fechado. Atual-

mente, a Demattos atende clientes de diversos seguimentos: Energia, TI, Consultoria, Advocacia, Correspondente Bancário, Fisioterapia, Pilates, Serviços de Detran, Intermediação Cartorária, Farmácias de Manipulação, Prestadores de Serviços em Geral, Pequenos Comércio e Pequenas Indústrias.

Atendemos clientes de todo o Brasil.

# AGRADECIMENTOS

Obrigado pela leitura! Estamos aguardando seu contato em breve para abrir a sua empresa.

Acesse o nosso site e encontre mais conteúdo gratuito: [www.demattoscontabilidade.com.br](http://www.demattoscontabilidade.com.br)

Siga as nossas redes sociais:



[facebook.com/demattoscontabilidade](https://facebook.com/demattoscontabilidade)



[instagram.com/demattoscontabilidade](https://instagram.com/demattoscontabilidade)



Demattos Contabilidade